



# “สิ่งดีที่กำลังจะเกิดขึ้นที่น่าาน”

โดย

ดร.วิจารย์ สีมาฉายา ปลัดกระทรวงทรัพยากรธรรมชาติและสิ่งแวดล้อม  
นายบัณฑิต ล่ำซำ ประธานกรรมการ ธนาคารกสิกรไทย

๑๓ พฤษภาคม ๒๕๖๒

ณ ศูนย์การเรียนรู้และบริการวิชาการ เครือข่ายแห่งจุฬาลงกรณ์มหาวิทยาลัย

# พื้นที่ป่าอนุรักษ์ (อส.)

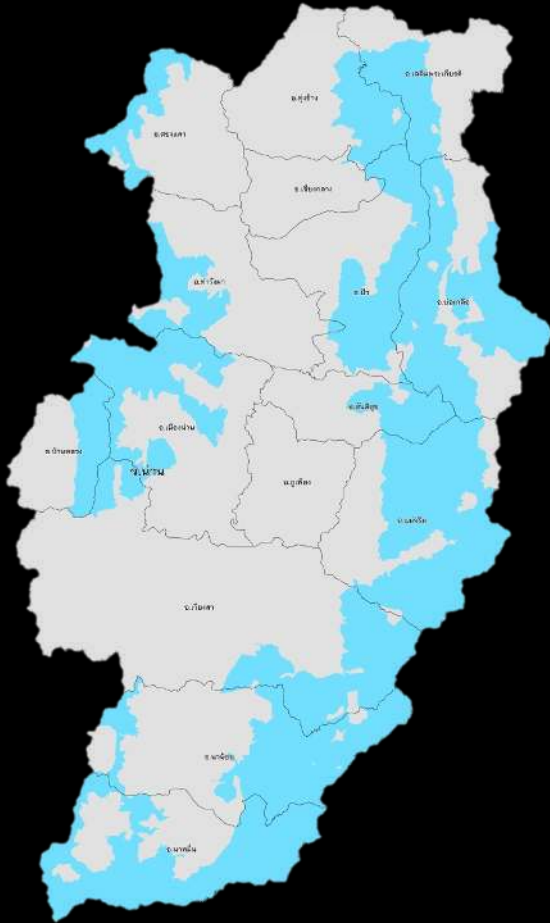

2.83 ล้านไร่

# พื้นที่ป่าสงวนแห่งชาติ (ปม.)

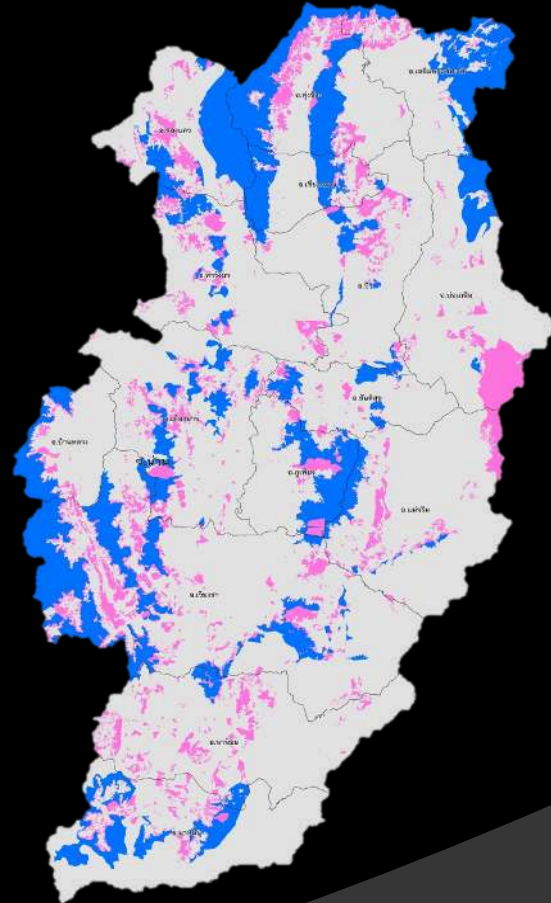

3.22 ล้านไร่

# ข้อมูลพื้นที่จังหวัดน่าน

พื้นที่ทั้งหมดของจังหวัดน่าน 7.58 ล้านไร่

พื้นที่ป่า 6.05 ล้านไร่

พื้นที่ ส.ป.ก. 0.46 ล้านไร่

พื้นที่มีเอกสารสิทธิรับรอง 1.07 ล้านไร่

พื้นที่มีสภาพป่า  
4.49 ล้านไร่

พื้นที่ป่าถูกบุกรุก/เสื่อมโทรม  
1.56 ล้านไร่

พื้นที่ป่าอนุรักษ์ที่ถูกบุกรุก  
0.21 ล้านไร่

พื้นที่ป่าสงวนแห่งชาติที่ถูกบุกรุก  
1.35 ล้านไร่

ลุ่มน้ำชั้น 1 และ 2  
0.90 ล้านไร่

ลุ่มน้ำชั้น 3 4 และ 5  
0.45 ล้านไร่

# สิ่งที่ดี

1. สิทธิที่ทำกินในเขตป่า...ถูกต้องตามกฎหมาย
2. สมดุลของระบบนิเวศและการใช้ประโยชน์ที่ดิน
3. ปลอดลื้อกตัดไม้หวงห้ามและไม้หายาก และ  
ไม้ยืนต้น...หลักประกันเงินกู้รูปแบบใหม่
4. สนับสนุนชาวบ้านดูแลป่าชุมชนและใช้ประโยชน์
5. ส่งเสริมรายได้เกษตรกร

# ประเด็น 1

“สิทธิที่ทำกินในเขตป่าถูกต้องตามกฎหมาย”

ด้วย “พ.ร.บ.คณะกรรมการนโยบายที่ดิน  
แห่งชาติ พ.ศ.2562”

# กรอบการพิจารณาอนุญาตให้สิทธิที่ทำกินในเขตป่าฯ ตามกฎหมายใหม่

ประกาศ  
เขตป่าสงวนฯ

มติกรม. 30 มิ.ย. 41  
(ปี 2545)

คำสั่ง คสช. 66/57  
(17 มิ.ย.57)

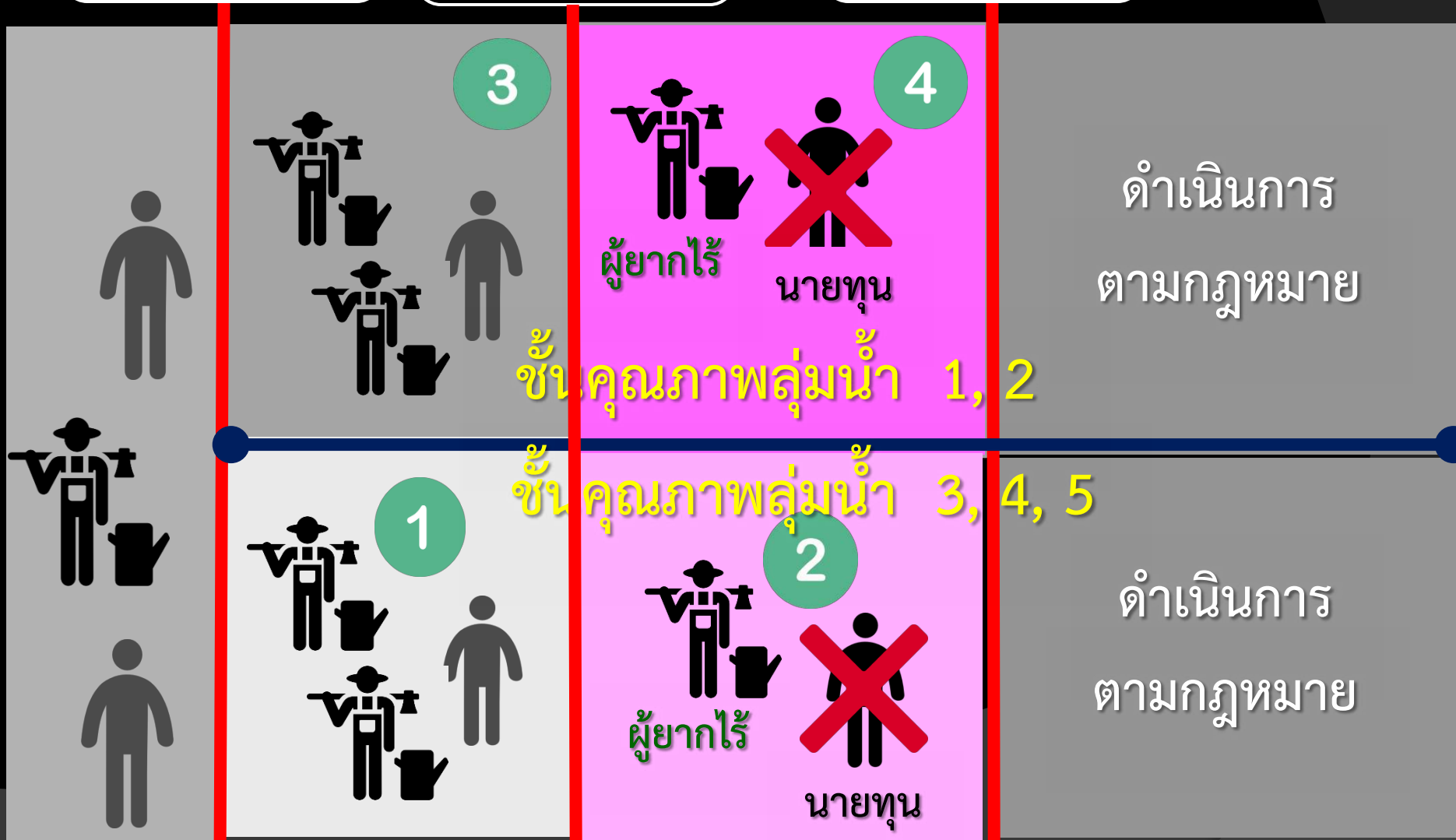

# จำแนกชุมชนในพื้นที่ป่าสงวนแห่งชาติ จ.น่าน

## กลุ่ม 1

ชุมชนในเขตป่าสงวนแห่งชาติ ในพื้นที่ลุ่มน้ำ 3,4,5 ก่อนมติ ครม.  
30 มิ.ย.41 2.8 แสนไร่ (20.7%) / ดำเนินการแล้ว 131,531 ไร่ (46.0%)

## กลุ่ม 2

ชุมชนในเขตป่าสงวนแห่งชาติ ในพื้นที่ลุ่มน้ำ 3,4,5 หลังมติ ครม.  
30 มิ.ย. 41 คำสั่ง คสช. ที่ 66/2557 ลว. 17 มิ.ย. 57 1.7 แสนไร่ (12.5%)

## กลุ่ม 3

ชุมชนในเขตป่าสงวนแห่งชาติ ในพื้นที่ลุ่มน้ำ 1,2 ก่อนมติ ครม.  
30 มิ.ย. 41 3.5 แสนไร่ (25.7%)

## กลุ่ม 4

ชุมชนในเขตป่าสงวนแห่งชาติ ในพื้นที่ลุ่มน้ำ 1,2 หลังมติ ครม.  
30 มิ.ย. 41 ถึง คำสั่ง คสช. ที่ 66/2557 ลว. 17 มิ.ย. 57 5.5 แสนไร่ (40.7%)

# รถไฟ 4 ขบวน

## การจัดที่ดินทำกินให้ชุมชน (คทช.) ในป่าสงวนแห่งชาติ

- สภาพปัญหา**
- การต้องการที่ดินทำกิน
  - การขยายตัวของภาคการเกษตร/ส่งออก
  - การพัฒนาโครงสร้างพื้นฐาน
  - การเติบโตด้านการท่องเที่ยว

- คุณภาพชีวิตที่ดี
- ลดความเหลื่อมล้ำ
- มีความมั่นคง มั่งคั่ง ยั่งยืน

เนื้อที่ป่าไม้ของประเทศ  
31.58 % (102.16 ล้านไร่)

พื้นที่ป่าไม้ 40 % ของประเทศ  
128 ล้านไร่

คณะกรรมการการส่งเสริม  
และพัฒนาอาชีพ

คณะกรรมการจัดหาที่ดิน

คณะกรรมการจัดที่ดิน

2579



รถไฟขบวนที่ 1    ส่วนน้ำ 3, 4, 5    ทำประโยชน์ก่อนปี '45 3.9 ล้านไร่  
● พื้นที่อนุญาตแล้ว 343,368 ไร่ 66 พื้นที่ 47 จังหวัด

โครงการชุมชนปลูกป่าเศรษฐกิจ

ขออนุญาตปลูกป่าตามม.16, 20

2579



รถไฟขบวนที่ 2    ส่วนน้ำ 3, 4, 5    ทำประโยชน์ปี '45-'57 3.7 ล้านไร่  
คำสั่ง คสช. 66/2557

ปลูกป่าตามแนวพระราชดำริ  
ปลูกป่า 3 อย่าง ประโยชน์ 4 อย่าง

สร้างป่า สร้างรายได้

2579



รถไฟขบวนที่ 3    ส่วนน้ำ 1, 2    ก่อนปี '45 2.1 ล้านไร่  
ปี '45-'57 2.8 ล้านไร่

จัดระเบียบการใช้ที่ดิน  
ร่วมกันออกแบบ

รัฐได้ป่า ประชาชนมีที่ทำกิน

สำนักงานจัดการที่ดินป่าไม้

คำสั่ง คสช. 66/2557

ป่าอนุรักษ์ คงสภาพป่าสมบูรณ์  
77 ล้านไร่

ป่าอนุรักษ์ 2.34 ล้านไร่  
จัดทำโครงการบริหารพื้นที่

ป่าอนุรักษ์ 3.65 ล้านไร่  
จัดทำโครงการบริหารพื้นที่

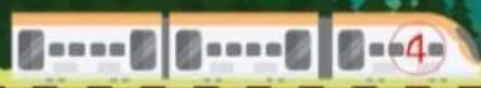

รถไฟขบวนที่ 4    พื้นที่อนุรักษ์



## ประเด็น 2

“สมดุลของระบบนิเวศและการใช้ประโยชน์  
ที่ดินของชุมชน”

ด้วย “ระบบพื้นที่ป่าไม้ (Zoning)”

# ระบบพื้นที่ป่าไม้ (Zoning)



# ประเด็น 3

ปลดล็อกตัด “ไม้หวงห้าม 158 ชนิด” และ “ไม้หายาก 13 ชนิด”  
ในที่ดินเอกชน, ที่ได้รับอนุญาตให้ทำประโยชน์, นส.3ก, สค.1  
และสามารถใช้

“ไม้ยืนต้นหลากชนิดเป็นหลักประกันเงินกู้รูปแบบใหม่”

ด้วย “พ.ร.บ.ป่าไม้ (ฉบับที่ 8) พ.ศ.2562

และกฎกระทรวงภายใต้ พ.ร.บ.หลักประกันทางธุรกิจ พ.ศ.2558”



“ไม้ทุกชนิดที่ขึ้นในที่ดินมีกรรมสิทธิ์ หรือสิทธิครอบครอง  
ตามประมวลกฎหมายที่ดิน ไม่เป็นไม้หวงห้าม”

## ประเด็น 4

“สนับสนุนชาวบ้านดูแลป่าชุมชน  
และใช้ประโยชน์จากผืนป่า โดยมีกติการ่วมกัน”

ด้วย “พ.ร.บ.ป่าชุมชน พ.ศ. ....”

# ประเด็น 5

“ส่งเสริมเกษตรกรให้มีรายได้เพิ่มขึ้น”

ด้วยโครงการ

“ปลูกป่า 3 อย่าง ประโยชน์ 4 อย่าง”

“สร้างป่า สร้างรายได้”

“ปลูกป่าเศรษฐกิจ”

# “ปลูกป่า 3 อย่าง ประโยชน์ 4 อย่าง”

ไม้ใช้สอย ไม้กินได้ ไม้เศรษฐกิจ อนุรักษ์ดินและน้ำ



# “สร้างป่า สร้างรายได้”



ไม้โตเร็ว



ไม้รอบตัดฟันยาว



ไม้เพื่อพลังงาน



# “ปลูกป่าเศรษฐกิจ”

สนับสนุนเงินทุน 5,000 บาท/ไร่



สนับสนุนกล้าไม้ 200 ต้น/ไร่



ตัวอย่าง ฟืนฟูไร่ข้าวโพดกลับเป็นป่า ต.ป่าเลหวหลวง อ.สันติสุข จ.น่าน



# รัฐได้ป่า ประชาได้ที่ทำกิน



# ความร่วมมือจัดทำข้อมูลรายแปลงที่ทำกินในเขตป่าตามกฎหมาย 99 ตำบล โดย เกษตรกร ผู้นำชุมชน ทีมQGISชุมชน กรมป่าไม้ กรมอุทยานฯ และ GISTDA



# ฝายทดน้ำ-ชะลอน้ำ ฝายมีชีวิต ๓๘ แห่ง ความร่วมมือ ประชาชน-มทบ.๓๘-ประชาคมน่าน



# อ่างเก็บน้ำ ความพยายามก็เก็บน้ำเพื่อการเกษตรของชุมชน ต.เมืองจัง อ.ภูเพียง



# สำนึกฮักป่า = การยื่นหยัดปกป้องดูแลป่าชุมชนต่อเนื่องยาวนาน ป่าห้วยหลวง ซาเมียงอัสสัม ศรีนาปาน (บ้านตาเวิน) ต.เรือง อ.เมืองน่าน



**แปลงเมียง**  
เป็นกลุ่มพันธุ์ชาอัสสัม (*Camellia Sinensis* Var. *Assamica*)  
โดยนำเมล็ดพันธุ์มาจากแคว้นสิบสองปันนาประเทศจีนมาปลูก  
ในพื้นที่ป่าห้วยหลวง 5,000 ไร่ โดยปลูกได้ร่มเงาของต้นไม้ใหญ่  
ซึ่งเป็นการสร้างความสมดุลระหว่างการอนุรักษ์ป่าและความจำเป็น  
ในการดำรงชีพโดยใช้หลักการพึ่งพาอาศัยกันดินเมียงได้อา  
ศัยร่มเงาจากต้นไม้ใหญ่ในการเจริญเติบโตและยังยืนยันจึงเป็นรูป  
แบบการจัดการทรัพยากรธรรมชาติที่เหมาะสม  
กรมอุทยานแห่งชาติสัตว์ป่าและพันธุ์พืช

# GEM FOREST COFFEE กระบวนการเรียนรู้กาแฟในหุบดอยมณีพฤกษ์ อ.ทุ่งช้าง



## THAI SPECIALTY COFFEE AWARDS 2018: Ranking 2 Number 8219

**กาแฟ**  
**จะปลูก**  
**Maneepruek**  
**Coffee**

อาราบิก้า + บัง = อาชีพทางเลือกใหม่ และไม้ทำลายป่าไว้

จากสวนกาแฟเล็กๆ ในโครงการฯ ได้เริ่มให้ผลผลิต ซึ่งในแต่ละปีเกษตรกรเริ่มขยายพื้นที่ปลูกโดยไม่ตัดต้นเดิม และนี่คือผลผลิตสดตลาดมากขึ้น

ปี.ศ. 2551 โครงการพัฒนาเพื่อความมั่นคงพื้นที่ลุ่มน้ำ่าน อันเนื่องมาจากพระราชดำริของพระบาทสมเด็จพระเจ้าอยู่หัวฯ พื้นที่ 6 (มณีพฤกษ์) หมู่ที่ 11 ตำบลลวงอำเภอทุ่งช้าง จังหวัดน่าน

รางวัลยอดเยี่ยมอันดับ 2 ของประเทศไทย จากการประกวดในนามนครรมพืชสวนโลก ณ จังหวัดเชียงใหม่ (พ.ศ.2555)

กาแฟ  
มณีพฤกษ์  
ขงแท้

กาแฟ  
หนึ่งแก้ว  
ชาวรักบาทัน  
หนึ่งต้น

จำนวนต้นกาแฟ  
1,400  
1,600  
100%

เพราะกาแฟสายพันธุ์ดีที่ปลูกอยู่ท่ามกลางภูเขาสูงของหมู่บ้านมณีพฤกษ์ (ภูเว-ผาดัง) ดินแดนสีชมพูในอดีต จึงทำให้ผลผลิตกาแฟที่ได้มีคุณภาพ original





# สมุนไพรพื้นบ้าน ชีววิถีพอเพียง ก้าวสู่การตลาดสากล ต.น้ำเกียน อ.ภูเพียง



International Grand Prix INTARG 2018

แชมพูใบหมี รางวัลเหรียญเงินนวัตกรรมระดับโลก  
ณ สาธารณรัฐโปแลนด์ 21 มิถุนายน 2561



# การทดลองใหม่ ทွ่งไรซ์เบอร์รี่ สร้างสุขภาพและรายได้ที่ดีขึ้น ต.เมืองจ๋าง อ.ภูเพียง

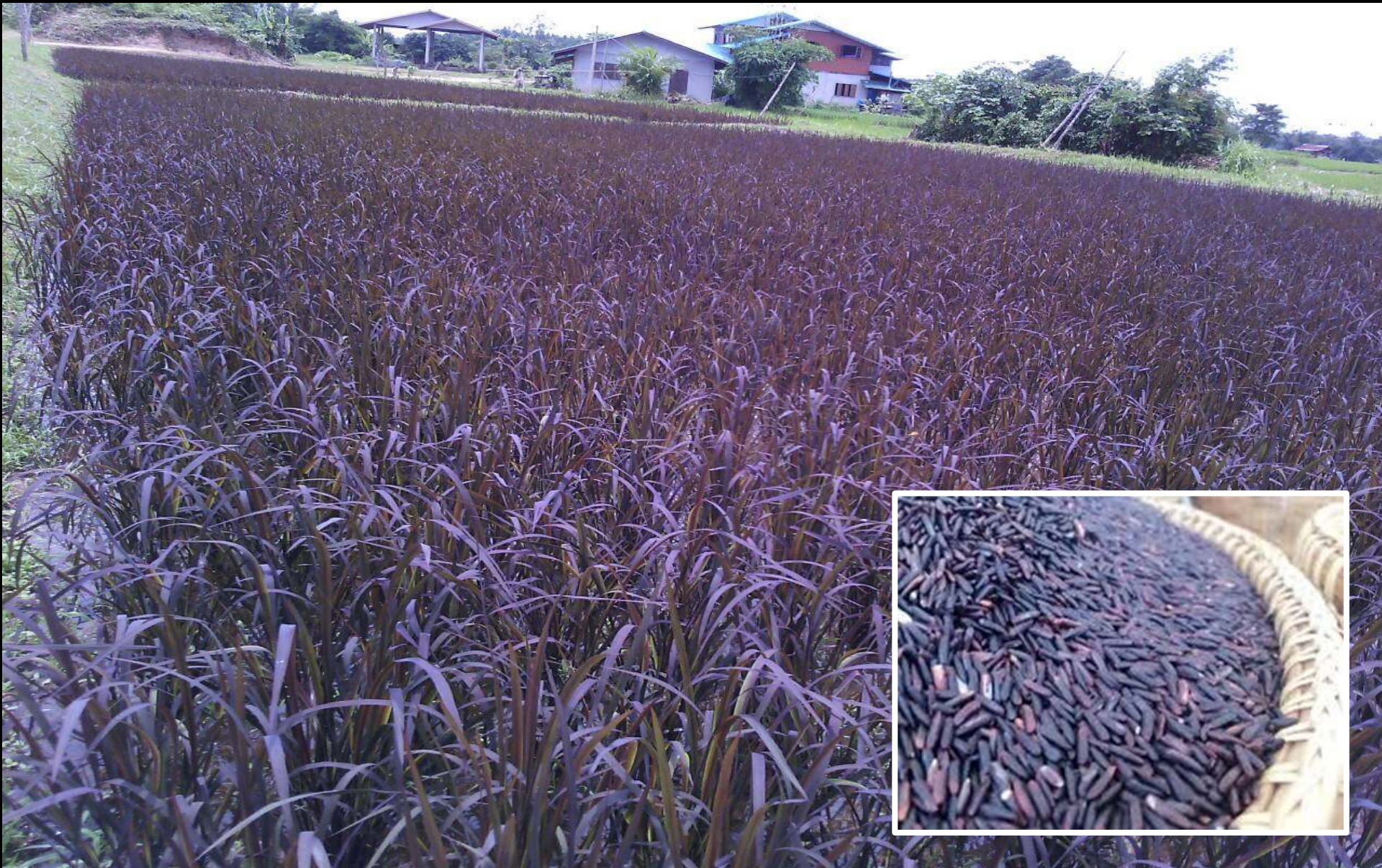

# ทางเลือกคนคอย เลี้ยงวัวควายคอย แทนเกษตรกรรมบนดอย บ้านห้วยพ่าน ต.เปือ อ.เชียงกลาง



# น่านไวน์เนอร์รี่ ผสมผสานภูมิปัญญาดั้งเดิมกับวิธีการผลิตใหม่ ด้วยผลไม้ท้องถิ่น ต.ฝายแก้ว อ.ภูเพียง



ผลิตไวน์ ลิ้นจี่ มัลเบอร์รี่ กล้วย ลูกหว้า องุ่น ด้วยการหมักหัวเชื้อในลำไผ่

# มะม่วงปากกลาง ยกกระดับมาตรฐานการตลาดสินค้าเกษตรส่งออก ต.ปากกลาง อ.ปัว



# อดทน เรียนรู้ สู้สร้าง เกษตรอินทรีย์ วิสาหกิจชุมชน-เพื่อสังคม ต.บัวใหญ่ อ.นาแก



คนรุ่นใหม่กลับมาสร้างชีวิตใหม่ในบ้านเกิด ไร่อินทรีย์พันธ์ บ้านโป่งคำ ต.ดู่พงษ์ อ.สันติสุข



**‘โป่งคำ’ มีกรณีศึกษา**  
**‘เกษตรกรประณีต’**  
**ปรับคิด ‘ชีวิตเปลี่ยน’**



เกษตรกรหัวไวหิบบความต่าง สร้างเงินล้านจากไผ่ยักษ์ บ้านฮวก ต.แสนทอง อ.ท่าวังผา







# น่าน เพาะพันธุ์ปัญญา



“ดินดำน้ำก็ดี พืชผักเขียวขจี วิถีสุขสบาย”



