

“หมู่เฮาร่วมอัคร่วมใจเดินหน้าไปโตด้วยกัน”



นายเสาร์ คำมูลอินทร์

กำนัน ประธานสภาองค์กรชุมชน
และประธานสภาเกษตร
ตำบลเมืองจัง อำเภอภูเพียง



นายวิบูรณ์ แววบัณฑิต

ผู้ว่าราชการจังหวัดน่าน



พล.ต.รุษมนตรี จิตเสน

หัวหน้าคณะทำงานขับเคลื่อนและสนับสนุน
การบริหารจัดการพื้นที่ต้นน้ำน่าน

ดำเนินรายการโดย **นางสาวกัญญาพัชญ์ ด่านอุตรา**

“หมู่เฮาร่วมอัคร่วมใจเดินหน้าไปโตด้วยกัน”



นายเสาร์ คำมูลอินทร์

กำนัน ประธานสภาองค์กรชุมชน

และประธานสภาเกษตร

ตำบลเมืองจัง อำเภอภูเพียง

ชาวจังหวัดน่าน ยินดีต้อนรับ
พลเอก ประยุทธ์ จันทร์โอชา

นายกรัฐมนตรี และคณะ

วันพุธที่ 12 กุมภาพันธ์ 2563





เอกสารโครงการ

จัดระเบียบการใช้ที่ดินป่าไม้ (พื้นที่ลุ่มน้ำ ๑,๒) ให้ชุมชน ภายใต้นโยบาย คทช.

ตามที่คณะรัฐมนตรีได้มีมติเมื่อวันที่ ๒๖ พฤศจิกายน พ.ศ. ๒๕๖๑ เรื่อง กรอบมาตรการแก้ไขปัญหาคารhutอยู่อาศัยและทำกินในพื้นที่ป่าไม้ (ทุกประเภท) กรมป่าไม้จึงเห็นสมควรกำหนดโครงการจัดระเบียบการใช้ที่ดินป่าไม้ ภายในขอบเขตโครงการตามร่องรอยปรากฏ ในภาพถ่ายทางอากาศสี (Ortho photo) ปี ๒๕๔๕ ณ บ้านราษฎร์สามัคคี ตำบลเมืองจั่ง อำเภอกู่เพียง จังหวัดน่าน ในพื้นที่ป่าสงวนแห่งชาติ ป่าแม่ น้ำ น่านฝั่งตะวันออกตอนใต้ โดยได้ออกคำสั่งกำหนดให้เจ้าหน้าที่ปฏิบัติประจำพื้นที่โครงการ ดำเนินการดังนี้

๑. ตรวจสอบจัดทำขอบเขตผังแปลงที่ดินอยู่อาศัย/ทำกิน บัญชีรายชื่อราษฎรในผังแปลงที่ดิน ตามผลการปฏิบัติงานโครงการจัดการทรัพยากรที่ดินและป่าไม้ ตามมติคณะรัฐมนตรีเมื่อวันที่ ๓๐ มิถุนายน ๒๕๔๑ และแจ้งให้ทราบถึงมาตรการ กำกับ ควบคุมการใช้ที่ดินและป่าไม้ภายในพื้นที่โครงการตามที่กรมป่าไม้กำหนด ทั้งนี้ การรับปฏิบัติตามมาตรการถือว่าเป็นสมาชิกโครงการจัดระเบียบการใช้ที่ดินป่าไม้ที่เจ้าหน้าที่เข้ามาจัดการเพื่อการอนุรักษ์และพัฒนาอย่างยั่งยืนเป็นหลักฐานรับรองว่าอยู่อาศัยทำกินในพื้นที่โครงการ

๒. จัดทำโครงการส่งเสริมอาชีพและพัฒนาคุณภาพชีวิตตามความเหมาะสมในแนวทางตามพระราชดำริ พื้นฟูสภาพป่าในรูปแบบการมีส่วนร่วม ส่งเสริมราษฎรปลูกป่า ๓ อย่าง

๓. ควบคุมขอบเขตพื้นที่มิให้ขยายเพิ่มเติมอย่างเด็ดขาด

พื้นที่ดำเนินการอยู่ในขอบเขตเนื้อที่ประมาณ ๕๕๔ ไร่ ตามแผนที่แนบ

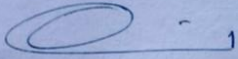
ลงชื่อ 

(นายอรรถพล เจริญชันษา)

อธิบดีกรมป่าไม้

วันที่ ๓๑ ม.ค. ๒๕๖๓

แผนที่แสดงขอบเขตโครงการจัดระเบียบการใช้ที่ดินป่าไม้
บ้านราษฎร์สามัคคี ตำบลเมืองจั่ง อำเภอกู่เพียง จังหวัดน่าน
ป่าสงวนแห่งชาติ ป่าแม่ น้ำ น่านฝั่งตะวันออกตอนใต้

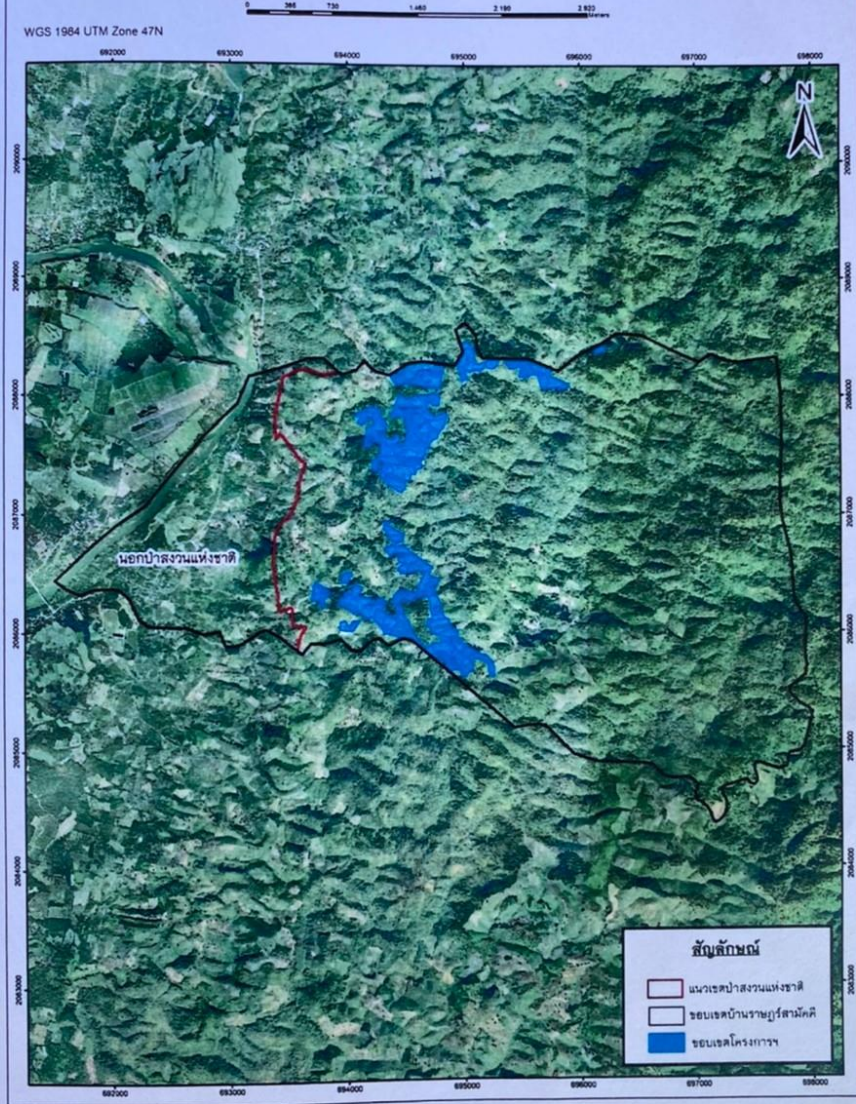

แผนที่แสดงพิกัดรายแปลงตามเงื่อนไขการอนุญาตใช้พื้นที่ คทช.
ตำบลเมืองจั่ง อำเภอกู่เพียง จังหวัดน่าน

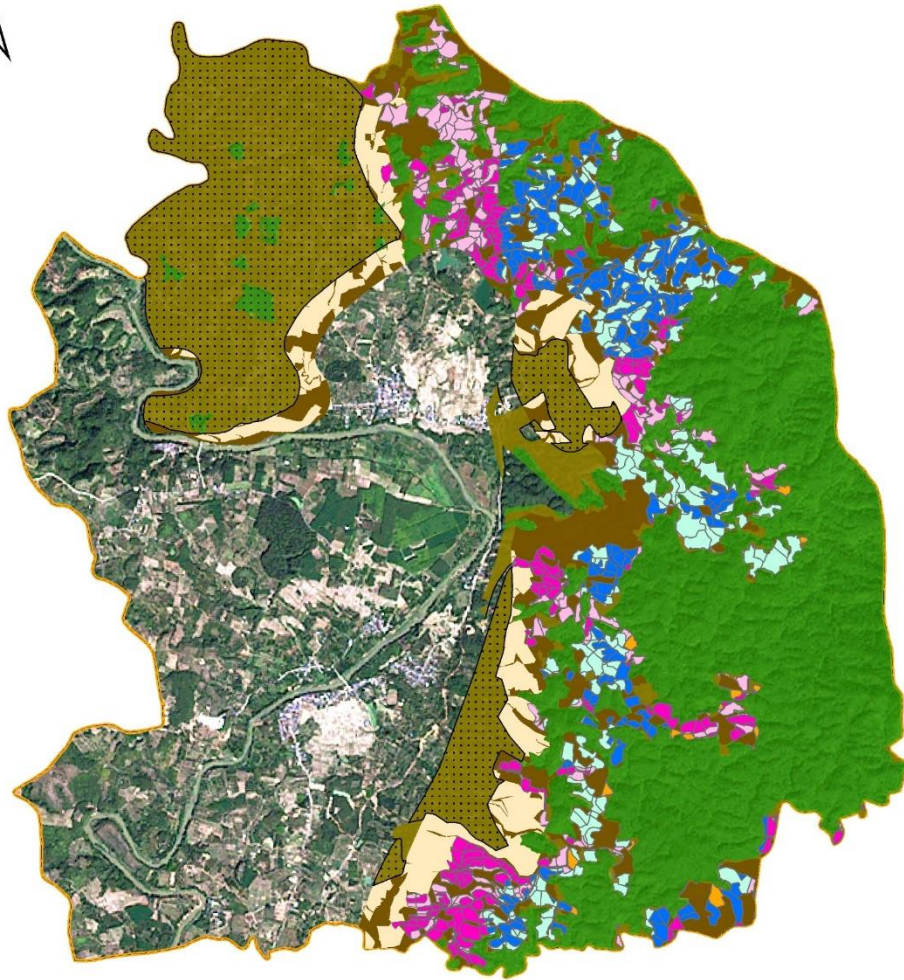

คำอธิบายสัญลักษณ์

- พิกัดรายแปลงในมติคทช.กรอบ 1 (ลุ่มน้ำ 3-5 ก่อนมตฯ) จำนวน 1,285 ไร่
- พิกัดรายแปลงในมติคทช.กรอบ 2 (ลุ่มน้ำ 3-5 หลังมตฯ) จำนวน 1,238 ไร่
- พิกัดรายแปลงในมติคทช.กรอบ 3 (ลุ่มน้ำ 1-2 ก่อนมตฯ) จำนวน 1,593 ไร่
- พิกัดรายแปลงในมติคทช.กรอบ 4 (ลุ่มน้ำ 1-2 หลังมตฯ) จำนวน 1,776 ไร่
- ป่าชุมชนที่อยู่ในกรอบมติคทช. จำนวน 130 ไร่
- ขอบเขตสปก. จำนวน 7,033 ไร่
- แปลงสปก. จำนวน 2,012 ไร่
- สีน้ำตาลที่ไม่มีเจ้าของ จำนวน 3,671 ไร่

“หมู่เฮาพร้อมอีกพร้อมใจเดินหน้าไปต่อกัน”



พล.ต.รศมนตรี จิณเสน

หัวหน้าคณะทำงานขับเคลื่อนและสนับสนุน
การบริหารจัดการพื้นที่ต้นน้ำน่าน



**ประสาน
ร้อยเรียง
ขยายเครือข่าย**



ฐานข้อมูลกลาง

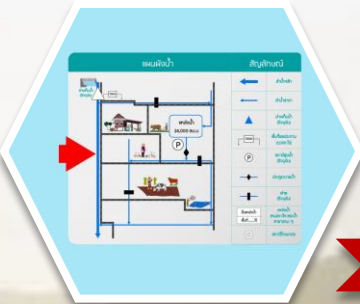

จัดทำผังน้ำ



สมดุลน้ำ



แผนความมั่นคงด้านน้ำ

ระยะสั้น จัดทำแผนการดำเนินงาน เพื่อรวบรวมข้อมูลนำมา วิเคราะห์หาแนวทางร่วมกัน สร้างการรับรู้ให้ความรู้ฝึกอบรม ให้กับประชาชนในพื้นที่

ระยะกลาง รวบรวมแผนงาน ภาคเอกชน ภาครัฐ ภาคประชาสังคมด้านการสนับสนุนพื้นที่ต้นน้ำหลักดัน ให้แผนงานทุกองค์กรในเครือข่าย เข้าสู่ระบบ ประมาณภาครัฐ และเอกชน

ระยะยาว พัฒนากองทุนสนับสนุนการบริหารจัดการเชิงพื้นที่ ความร่วมมือกับองค์กรภาคเอกชน การสร้างความร่วมมือและพัฒนา ศักยภาพคณะทำงานและองค์กร เครือข่าย

หลักการทำงาน

**“ทำจากเล็กไปใหญ่..
..ทำจากง่ายไปยาก”**

ไม่ซับซ้อน

ขั้นตอนง่าย

ทำได้เลย

คน



งบประมาณ



แผนงาน



การฝึกอบรม



ต.น้ำปาง อ.แม่จริม



ต.น้ำเกี๊ยน อ.ภูเพียง



ต.แสนทอง อ.ท่าวังผา



ฝายมีชีวิต



ฝายคอกหมู



ฝายหินก่อ



ฝายแกนดินซีเมนต์



ธนาคารน้ำใต้ดิน

ผังน้ำตำบลน้ำพาง อำเภอแม่จริม จังหวัดน่าน

ลำน้ำดวง

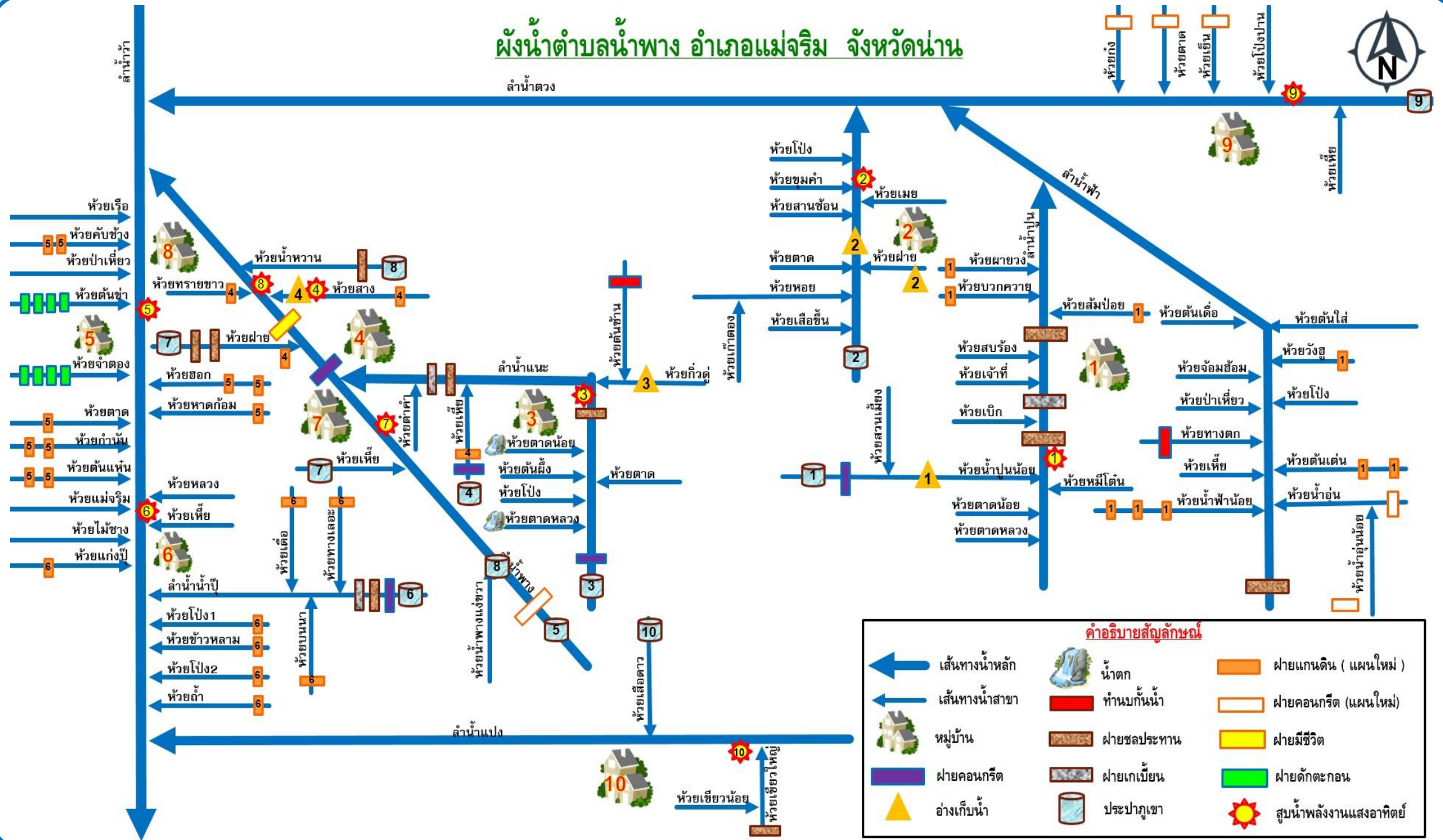

คำอธิบายสัญลักษณ์

	เส้นทางน้ำหลัก		น้ำตก		ฝายแกนดิน (แผนใหม่)
	เส้นทางน้ำสาขา		ทำนบกั้นน้ำ		ฝายคอนกรีต (แผนใหม่)
	หมู่บ้าน		ฝายชลประทาน		ฝายมีชีวิต
	ฝายคอนกรีต		ฝายเกวียน		ฝายดักตะกอน
	อ่างเก็บน้ำ		ประปาภูเขา		สูบน้ำพลังงานแสงอาทิตย์

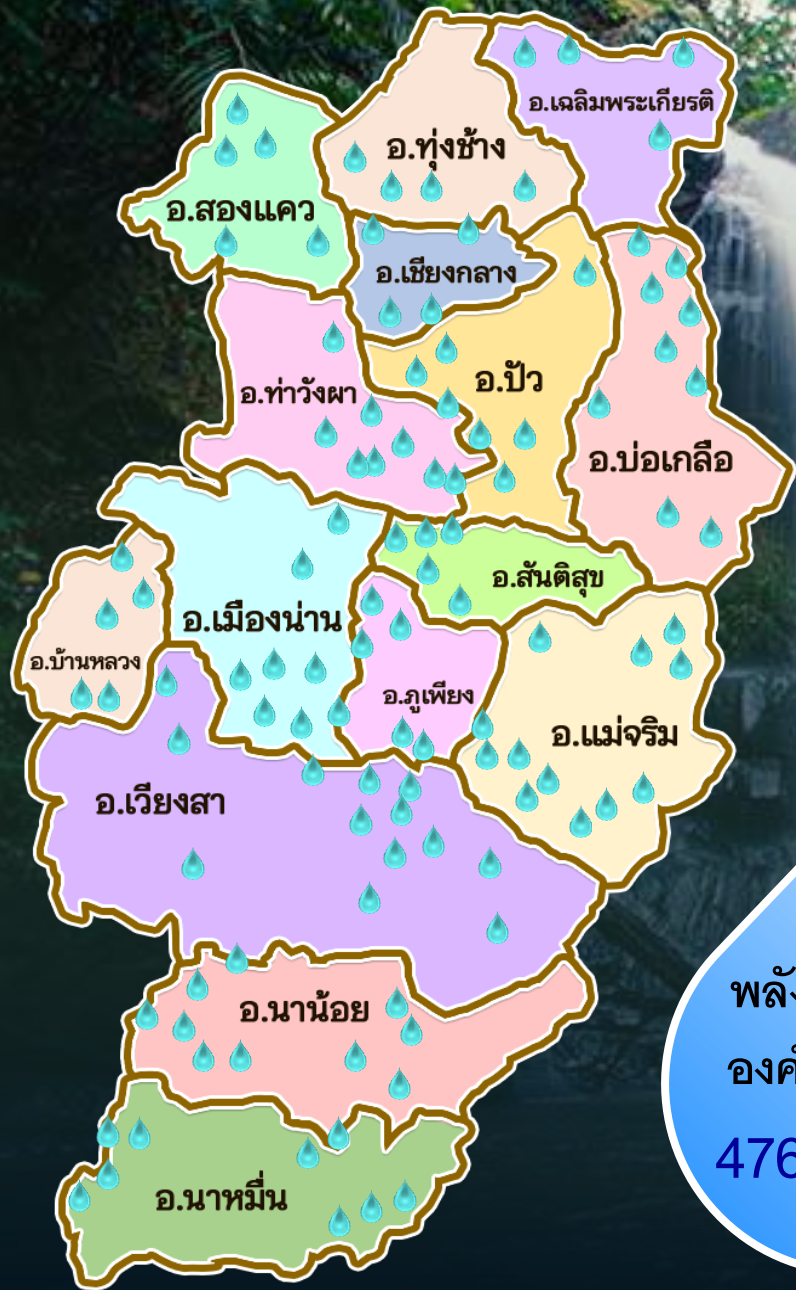

พลังเครือข่าย
องค์กรผู้ใช้น้ำ
476 องค์กร



.....หลักสำคัญต้องมีน้ำบริโภค
น้ำใช้ น้ำเพื่อการเพาะปลูกเพราะว่าชีวิตอยู่ที่นั่น

ถ้ามีน้ำคนอยู่ได้ ถ้าไม่มีน้ำคนอยู่ไม่ได้

ไม่มีไฟคนอยู่ไม่ได้ แต่ถ้ามีไฟไม่มีน้ำคนอยู่ไม่ได้

พระราชดำรัส ณ พระตำหนักจิตรลดารโหฐาน
17 มีนาคม 2529



“หมู่เฮาร่วมฮักร่วมใจเดินหน้าไปโตด้วยกัน”



นายวิบูรณ์ แววบัณฑิต

ผู้ว่าราชการจังหวัดน่าน

แนวทางการปลูกป่าและใช้พื้นที่ คทช.เพื่ออยู่อาศัยและทำกินของเกษตรกรจังหวัดน่าน

10%

กรอบที่ 1 ลุ่มน้ำชั้นที่ 3-5 ก่อน มติครม. 30 มิ.ย.41

อนุญาตให้อยู่อาศัยและทำกินโดยปลูกพืชเศรษฐกิจได้
เต็มที่ สิทธิแปลงรวม

2.8 แสนไร่

กรอบที่ 2 ลุ่มน้ำชั้นที่ 3-5 หลัง มติครม. 30 มิ.ย.41

- อนุญาตให้อยู่อาศัยและทำกินแบบแปลงรวม
- ออกแบบร่วมกันระหว่างชุมชน และหน่วยงานรัฐ โดยชุมชนต้องดูแลรักษาและใช้ประโยชน์พื้นที่ในลักษณะที่เกื้อกูลต่อการอนุรักษ์ ตามที่กำหนดร่วมกัน
- ปลูกป่าเพื่อเศรษฐกิจไม่น้อยกว่า **ร้อยละ 50** ของพื้นที่

1.8 แสนไร่

18%

กรอบที่ 3.1 ลุ่มน้ำชั้นที่ 1-2 ก่อน มติครม. 30 มิ.ย.41

- รับรองการอยู่อาศัยทำกินในลักษณะแปลงรวม
- กำกับควบคุมจัดการการใช้ที่ดินป่าไม้ภายใต้การอนุรักษ์และพัฒนาอย่างยั่งยืน ห้ามบุกรุกขยายพื้นที่
- ส่งเสริมการปลูกป่า ตามแนวทางของกรมป่าไม้ หรือจัดทำพื้นที่ฟื้นฟูสภาพป่าในรูปแบบการมีส่วนร่วม **ร้อยละ 50** ของพื้นที่
- ใช้มาตรการอนุรักษ์ดินและน้ำ ควบคุมผลกระทบต่อสิ่งแวดล้อม ลดการชะล้างพังทลาย

3.5 แสนไร่

กรอบที่ 3.2 ลุ่มน้ำชั้นที่ 1-2 หลัง มติครม. 30 มิ.ย.41

- วางแผนร่วมกับราษฎรและกรรมการหมู่บ้านประชาคม/ ออกแบบ/คัดเลือกพันธุ์ไม้ตามแนวทางของกรมป่าไม้
- ฟื้นฟูสภาพป่า **ร้อยละ 50** โดยกรมป่าไม้ จัดหาพันธุ์ไม้ให้ราษฎรเป็นผู้ดูแลต้นไม้ที่ปลูก
- ใช้ที่ดินในระหว่างแถวของต้นไม้ได้ โดยจะได้รับประโยชน์จากการเก็บเกี่ยวผลผลิตจากไม้ที่ปลูกและพืชพื้นล่าง

5.5 แสนไร่

กรอบที่ 4 ป่าอนุรักษ์

1. ไม่แผ้วถางป่า หรือขยายพื้นที่ทำกินเพิ่มเติม หรือในพื้นที่แห่งใหม่
2. ไม่ซื้อขาย/ ยกให้/ แลกเปลี่ยน เว้นแต่ ตกทอดให้ทายาทโดยธรรม
3. ไม่เปลี่ยนแปลงวัตถุประสงค์การใช้พื้นที่ เช่น จากการเกษตร เป็นรีสอร์ต
4. ไม่ทำลาย/ กระทบกระเทือนการรักษาป่า/ สิ่งแวดล้อม เช่น ปศุสัตว์ หรือใช้สารเคมี

2.05 แสนไร่



ลดสารเคมี = เกษตรปลอดภัยและเกษตรอินทรีย์

